ПРОГРАММА ТУРА · ЛЕТО

Активный тур в Карелию на 3 дня: джипинг, сплавы и треккинг с хаски

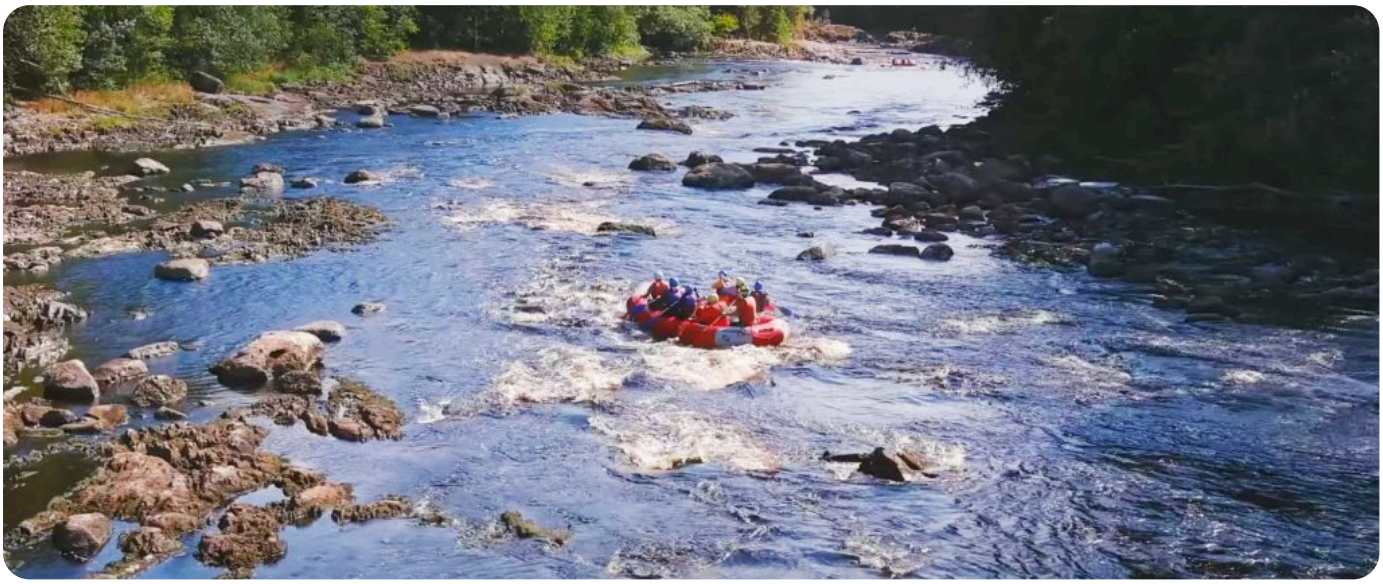

3 дня / 2 ночи | Отправление: **Санкт-Петербург** | ★ 4.7 · 3 отзыва

Даты выезда уточняйте у менеджера.

Краткое описание

Тур: Активный тур в Карелию на 3 дня: джипинг, сплавы и треккинг с хаски в 2027 году - нестандартный маршрут, чтобы провести свои выходные интересно. В этом трехдневном турепо Карелии вы не только познакомитесь с природными красотами региона, но и сможете получить дозу адреналина, выбрав для себя подходящую программу развлечений. Тур отлично подходит любителям экстрима и тем, кто любит совмещать приятное с полезным. Сплав по реке, джип-сафари, катание на квадроциклах и много другое.

1-й день: Санкт-Петербург - Александро-Свирский монастырь - Олонец. Музей карелов-ливвиков - деревня Киндасово - Петрозаводск

2-й день: программа на выбор:

Вариант 1: Свободный день

Вариант 2: (по желанию за доп. плату): сплав по реке Шуя

Вариант 3: (по желанию за доп. плату): джип-мастер-класс к озеру белое и деревне Маньга

Вариант 4: (по желанию за доп. плату): трекинг с хаски

Вариант 5: (по желанию за доп. плату): катание на квадроциклах

3-й день: Петрозаводск - водопады Ахвенкоски - горный парк "Рускеала" - поездка на ретропоезде (по желанию) - Санкт-Петербург

Место сбора

Площадь Восстания, Дыбенко

- Площадь Восстания
- Улица Дыбенко

Если вы хотите совершить посадку от Улица Дыбенко, сообщите менеджеру при бронирование тура или укажите это в заметках в форме брони тура.

Программа тура

1

1 день

Санкт-Петербург - Александро-Свирский монастырь - Олонец. Музей карелов-ливвиков - деревня Киндасово - Петрозаводск

Отправление на автобусе

6:45 - подача автобуса к площади Восстания. Посадка возле станции метро, Лиговский проспект, дом 10, гостиница "Октябрьская" (длинная парковка вдоль тротуара рядом с магазином "Буквоед"). Вместимость автобуса зависит от набора группы, посадка свободная.

7:00 - отправление автобуса от Восстания.

7:25 - дополнительная остановка у станции метро "Дыбенко" (улица Большевиков, дом 21 ("карман" остановки общественного транспорта).

Трассовая экскурсия

Первые часы трассовой экскурсии ознаменуются интересными рассказами профессионального гида о возникновении карельского этноса. Кто проживал на территории современной республики до прихода славянских народов, как образовался уникальный симбиоз культур вепсов, карел, славян и прочих национальностей.

10:00 - техническая остановка у фермерского хозяйства.

12:00 Александро-Свирский монастырь

На берегу Рощинского озера, окруженного лесами, высится Свято-Троицкий Александро-Свирский монастырь, основанный в конце XV столетия. Церковная обитель соседствовала с поселениями язычников: чуди, вепсов, карелов, но постепенно стала центром распространения русской культуры на северные земли.

После Октябрьской революции, большевики в 1918 году разграбили монастырь, годом позже скит захватили войска участников гражданской войны в Финляндии. При советской власти в стенах церковного комплекса были организованы дом инвалидов, детский дом. В 90-х годах прошлого столетия началось восстановление храмовых построек.

Александро-Свирский монастырь представляет интерес для любителей русской культуры, духовности, историков и обычных туристов. Великолепная архитектура комплекса открывает перед туристами белокаменные стены, высокие часовни, большие купола, которые привлекают внимание любознательных путешественников. Верующие смогут побывать на богослужении, потому что вход свободный при соблюдении приличий и тишины.

13:30 - самостоятельный обеденный перерыв после прогулки. При желании можно поесть в группе, оплачивается **дополнительно** на месте по желанию.



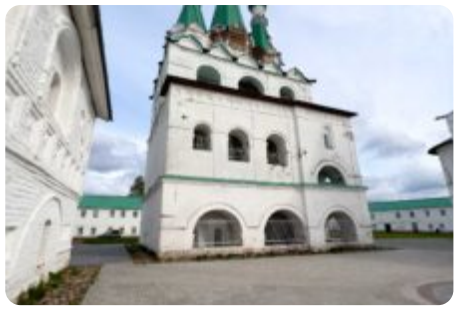




15:00 Олонец, национальный музей карелов-ливвиков

Первым воздвигнутым городком на территории Карелии считается Олонец. Среди ключевых достопримечательностей значится национальный музей. Представленные экспозиции отражают духовную, материальную культуру карелов-ливвиков. Многочисленные коллекции наполнены предметами старины, культа и быта. Купеческому сословию города посвящен большой выставочный павильон.

Музей знаменит многочисленными залами, где расположены редчайшие экспонаты. Между тем уникальная интерактивная площадка представляет особый интерес, где каждый турист сможет почувствовать себя древнерусским крестьянином, купцом, воином. Во время прохождения интересного квеста участники группы смогут послушать музыку, проигранную на редких музыкальных инструментах, попробовать сыграть мелодии самостоятельно, потрогать старинные пушки, поделиться яркими впечатлениями.

Сотрудники музея - люди влюбленные в свою профессию, и потому каждый рассказ насыщен интереснейшими подробностями, любопытными фактами.





18:00 Киндасово

Самая веселая деревня в Карелии - это конечно Киндасово. Местные жители отличаются добрым характером и простодушным нравом. Они любят подшучивать над собой, а в зимние праздники объявляют территорию деревушки независимым государством и проводят выборы президента.

Знаменитая "семейка весельчаков" познакомит участников группы с бытом, угостит вкусной выпечкой и расскажет о таинственных значениях слов: руны, пийрилейки, йойги, йоухикко и других. Туристы смогут поиграть на пастушьих инструментах, узнать об интересных традициях пастухов. В заключительной части интерактивного путешествия гостям будет предложен ароматный чай, настроенный на целебных травах с горячей сдобой, выпеченной по старинным карельским рецептам. Приветливость жителей деревни, удивительная природа края, причудливые домики непременно очаруют путешественников.

21:00 Петрозаводск

В карельской столице основанной Петром Великим, туристы смогут переночевать, набраться сил перед новыми приключениями. Вечером желающие смогут прогуляться по центру города. Рекомендуется пройтись по площади Ленина, Кирова, чтобы оказаться возле многочисленных двух, трехэтажных зданий, где проводятся городские концерты, выставки и прочие интересные мероприятия. В Петрозаводске есть знаменитая Онежская набережная, где установлены причудливые композиции из камня, металла и дерева - подарки от искусных мастеров, в том числе из-за рубежа. Уникальные творения поражают воображение безграничной фантазией авторов работ.

2 2 день

программа на выбор:

Варианты второго дня на выбор

1. Свободный день в Петрозаводске

8:00 - завтрак. Завтрак включен в стоимость во всех гостиницах, кроме гостиниц категории "Стандарт".

Куда сходить в Петрозаводске, если у вас свободный день:

- самостоятельно прогуляться по городу;
- побывать в музеях, на выставках города;
- отправиться в театр;
- изучить достопримечательности и исторические кварталы;
- продегустировать карельские блюда;
- посетить резиденцию карельского Деда Мороза, питомник ездовых собак и северных оленей.

2. Сплав по реке Шуя (оплачивается дополнительно)

сплав по реке Шуя

8:00 - завтрак. Он входит во все категории отелей, кроме категории "Стандарт".

Сезон открывается с середины мая.
Будет преодолен речной участок протяженностью 8 километров с порогами первой-второй категории сложности.

Основные этапы путешествия.

1. Трансфер от гостиницы Piter Inn (рядом со зданием ж/д вокзала) к началу сплава - порогу Юманишки (1 час)
2. Инструктаж, выдается снаряжение (спасательный жилет, шлем).
3. Рафтинг в течение 1,5-2 часов.
4. Завершение увлекательной экскурсии в местечке под названием "Поляна". Сдача оборудования.
5. Дружеский пикник у костра. Будут поданы: уха с зеленью, макароны по-флотски, нарезка овощная (помидоры, огурцы), хлеб, минеральная вода, чай, кофе, печенье или сухари. Алкоголь для взрослых: 50 г водки и 50 г вина на человека.
6. Трансфер в Петрозаводск (1 час)

В стоимость тура включено: трансфер на автобусе к началу сплава и обратно, прокат рафтов, спасательных жилетов, шлемов, вёсел, обед, одноразовая посуда, работа инструкторов.

Участие в рафтинге подразумевает наличие запасной пары обуви и комплекта одежды. Фото и видеокамеру рекомендуется класть в герметичные пакеты. Они не предоставляются представителями турфирмы, как и гидрокостюмы для сплава, потому что считаются нательным бельем.

Важно! В случае неблагоприятных погодных условий программа сокращается (снимается прохождение плёсового участка, где необходимо интенсивно грести всей группе). Начало программы в 10:00 и в 13:30 (при наборе группы). Сезон рафтинга начинается с середины мая.

3. Экскурсионный джиппинг - мастер - класс к озеру Белое и деревне Маньга (оплачивается дополнительно)


джиппинг в Карелии

8:00 - завтрак. Он входит во все категории отелей, кроме категории "Стандарт".

Основные этапы путешествия.

1. Трансфер. Поездка по городу с кратковременной остановкой возле Онежской набережной с целью ознакомительной экскурсии. Далее выезд из Петрозаводска по шоссе, к началу внедорожного участка - 65 км.
2. Инструктаж по технике безопасности. Водители получают необходимое снаряжение, и колонна машин отправляется в путь. В каждом джипе будет сидеть инструктор, чтобы контролировать процесс вождения и предотвращать форс-мажорные ситуации. Путешественники, находясь за рулем, обязаны выполнять устные рекомендации наставников и соблюдать скоростной режим. До первоначального выбранного пункта остановки - деревни Терусельга, автомобили преодолеют труднопроходимые лесные ухабы, каменистые участки, спуски, подъемы. Дорога усложняется с каждым пройденным километром. Будут попадаться глубокие колеи, старые броды, завалы, валежники и прочие «сюрпризы» карельского бездорожья. В Терусельге несколько домов сохранились достаточно хорошо. Но наибольший интерес среди природных достопримечательностей и деревянных построек представляет старинная часовня.
3. Пикник на берегу озера. Аппетитный шашлык на берегу лесного озера Ламба, и созерцание живописные окрестности доставляет несравненное удовольствие. К ароматному яству подается хлеб, овощи, безалкогольные напитки, выпечка.
4. Продолжение пути. После непродолжительного отдыха вереница крутых внедорожников продолжит нелегкий путь по труднопроходимым дорожным участкам. Только полный привод дает неоспоримое преимущество над бездорожьем и необычайное чувство свободы. По пути колонне повстречаются деревни Каскеснаволок, Маясельга.
5. Финальная остановка возле деревни Маньга. Неподалеку от населенного пункта будет сделана непродолжительная остановка, чтобы изучить сохранившуюся часовню Рождества Пресвятой Богородицы с небольшим шатровым куполом, построенную в XVIII столетии.
6. Возвращение в Петрозаводск

4. Трекинг с собаками хаски (оплачивается дополнительно)


хаски летом

8:00 - завтрак. Он входит во все категории отелей, кроме категории "Стандарт".

Милые, забавные хаски очень дружелюбны и приветливы к туристам. Славные песики всегда готовы фотографироваться и рады объятиям детей и взрослых. Чтобы очароваться пушистыми собачками и убедиться в находчивости, сообразительности и необычайном темпераменте послушных животных достаточно поучаствовать в небольшом трекинге.

Основные этапы путешествия (для детей старше 6 лет)

1. Поездка в "Карьяла-парк".
2. Подготовительные мероприятия.
3. Экскурсия по питомнику.
4. Проведение инструктажа по технике безопасности.
5. Трекинг с собаками по красивейшему лесу вдоль реки Шуя (3 км)
6. Возвращение в город.

При изменении погодных условий и других форс-мажорных ситуаций маршрут корректируется руководителями группы.

5. Катание на квадрациклах (оплачивается дополнительно)


катание на квадрациклах в Карелии летом

8:00 - завтрак. Он входит во все категории отелей, кроме категории "Стандарт".

Испытать настоящий драйв, прокатиться по бездорожью на квадроциклах мечтает, наверное, каждый. Программа рассчитана на любителей и профессионалов, способных управлять транспортным средством в особо сложных условиях. Старт намечен с территории базы. Инструктаж проведет опытный инструктор и по

завершении выдаст необходимую экипировку. Маршрут начинается с берега реки Шуя и пролегает через труднопроходимые участки.

Во время увлекательной экскурсии вереница из квадроциклов проедет по лесным дорогам, преодолеет: валежники, завалы, невысокие спуски, подъемы. Конечной целью экспедиции является старый песчаный карьер, где планируется сделать привал. Любители экстремального отдыха, на всем протяжении пути смогут наблюдать замечательные карельские пейзажи, наслаждаться чистым воздухом. После возвращения группы к первоначальной точке сбора будет организовано чаепитие с выпечкой.

Требования:
- Ограничение по росту: строго выше 150 см
- Возрастные ограничения: за рулем с 18 лет, в качестве пассажира с 10 лет.
- Обязательно наличие водительских прав
Основные этапы программы:

- Трансфер в "Карьяла-парк"
- Подготовительные мероприятия
- Теоретические занятия
- Прохождение инструктажа по технике безопасности
- Несколько практических уроков
- Начало движения
- Завершение поездки
- Возвращение в Петрозаводск.

3

3 день

Петрозаводск - водопады Ахвенкоски - горный парк "Рускеала" - поездка на ретропоезде (по желанию) - Санкт-Петербург

Рускеальские водопады

8:00 - завтрак. Он входит в стоимость проживания во всех категориях отелей, кроме категории "Стандарт".

Перекусив, участники группы выселяются из номеров и отправляются в сторону горного парка.

13:00 - Рускеальские водопады Ахвенкоски, их высота сравнительно небольшая, зато вода стекает по каменным уступам с невероятной быстротой. Рускеальские водопады расположены на бурной реке Тохмайоки, великолепные пейзажи нетронутой, дикой природы вдохновили советских постановщиков отснять художественный фильм "А зори здесь тихие", а позже и российских кинорежиссеров приступить к съемкам фэнтезийного триллера "Темный мир".

Живописная местность знаменита не только рускеальскими водопадами. Здесь пролегает таинственная "Аллея сказок", где путешественники смогут повстречать мистических, сказочных героев из русского и карельского эпоса. По пути следования туристы пройдут по подвесным мостикам, откуда открываются замечательные пейзажи на карельскую природу. Веревочные мостки протянуты над шумными, стремительными каскадами и от увиденного зрелища захватывает дух.

Трудно найти наиболее удачное место, чтобы сделать на память восхитительные фотографии. По мере продвижения по экотропе участники группы увидят мистических существ, превосходно сделанных из дерева. Прогулка по "Аллее сказок" оплачивается туристами **дополнительно,** потому что не входит в программу тура. Но водопады вы можете увидеть без прогулке по экотропе.

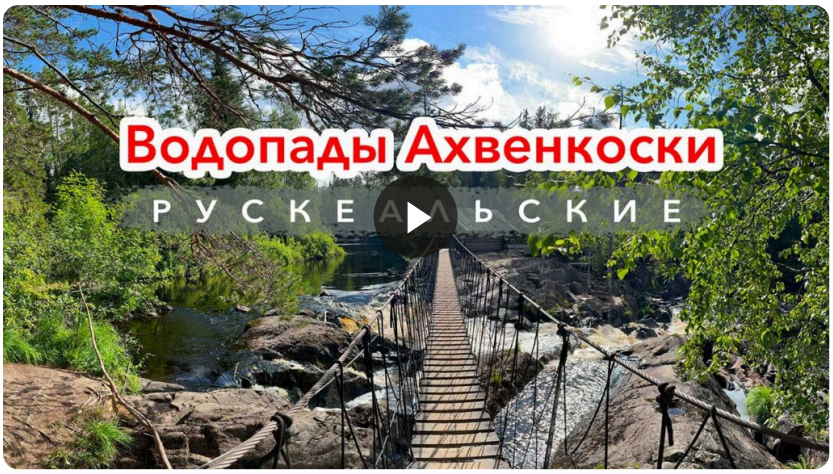

Видео: смотрите на странице тура

15:00 Парк "Рускеала"

Горный парк является жемчужиной Карелии. Природную достопримечательность ежегодно посещают тысячи российских и иностранных туристов. Здесь невероятно живописные пейзажи, вечнозеленые деревья, ухоженные тропинки, указатели, сложный, красивый ландшафт местности, облагороженная территория.

Знакомство с парком начнется с экскурсии в "Рускеала" с местным гидом. Вам расскажут об истории парка, его масштабах и интересных местах. После экскурсии в свободное время мы советуем посмотреть:

- Мраморный каньон и тропы вокруг;
- Различные аттракционы для любителей экстрима;
- Экскурсии по подземным штольням (заказывается в кассах парка в порядке живой очереди);
- Заброшенный завод;
- Лодки и плавучие платформы на прокат.



17:00 Отправление на ретропоезде

После прогулки по горному парку туристы смогут по желанию прокатиться до Сортавалы на экспрессе начала XX столетия. Старинный, изысканный интерьер вагонов, размеренный стук колес, зычные гудки настоящего паровоза не оставят равнодушными взрослых и детей.

Приобретать на ретропоезд билеты рекомендуется заблаговременно, в стоимость тура не входят.

В Сортавала туристов встретит автобус.



Видео: смотрите на странице тура

Автобус отправляется из "Рускеала"

Если туристы не хотят ехать на ретропоезде или не успели приобрести билеты, то обратно они смогут поехать на автобусе.

Отправление в Санкт-Петербург

18:30 - посещение фирменного магазина форелевого хозяйства. Мы сделаем остановку в центре города у данного магазина, чтобы все желающие в свободное время смогли приобрести карельские рыбные деликатесы от фермерского хозяйства. Экологически чистые и вкусные продукты из Карелии станут отличным подарком для ваших родных и близких.

19:00 - отправление в Санкт-Петербург
Ориентировочное прибытие в Петербург:
23:00 - остановка возле станции метро "Озерки".
00:00 - остановка возле станции метро "Площадь Восстания".

Что включено в тур

Включено в стоимость

УСЛУГИ И БИЛЕТЫ ВКЛЮЧЕННЫЕ В ТУР

- Трансфер на туристическом автобусе (вместимость автобуса зависит от набора группы, посадка свободная)
- Проживание в отелях Петрозаводска , 2 ночи
- Завтраки в отеле (кроме категории размещения "Стандарт")
- Посещение Александро-Свирского монастыря
- Остановка у рускеальских водопадов Ахвенкоски
- Посещение Мраморного каньона, Итальянского карьера, озера Светлое, заброшенного мраморного завода
- Посещение фирменного магазина при форелевом хозяйстве
- Экскурсия по Александро-Свирскому монастырю с местным гидом
- Экскурсия по Олонецкому музею карелов-ливвиков
- Входные билеты в Олонецкий музей
- Интерактивная программа в веселой деревне Киндасово
- Входные билеты в горный парк "Рускеала"
- Экскурсия по горному парку "Рускеала" с аттестованным местным гидом
- Трассовые экскурсии от профессионального гида на протяжении всего тура

Оплачивается дополнительно

ОПЛАЧИВАЕТСЯ ПО ЖЕЛАНИЮ В МОМЕНТ БРОНИРОВАНИЯ ТУРА

- Сплав по реке Шуя: 3700 р./чел.
- Экскурсионный джиппинг - мастер - класс к озеру Белое и деревне Маньга: цена уточняется
- Трекинг с собаками хаски: 4600 р./чел.
- Катание на квадрациклах: цена уточняется

ОПЛАЧИВАЕТСЯ САМОСТОЯТЕЛЬНО ДО НАЧАЛА ТУРА

- Ж/д билеты: ретропоезд "Рускеала" - Сортавала (по желанию)

ОПЛАЧИВАЕТСЯ ПО ЖЕЛАНИЮ НА МЕСТЕ

- Экологическая тропа у водопадов Ахвенкоски: полный билет - 500 р./чел., дети до 7 лет - бесплатно; дети от 7 до 16 лет - 400 р./чел., студенты (очн.) - 400 р./чел., пенсионеры - 400 р./чел., для скидки необходимы подтверждающие документы
- Комплексные обеды в туре: диапазон цен от 850 р./чел. В период январских праздников от 1000 р./чел.
- Активные развлечения в горном парке "Рускеала": по ценам парка

Забронировать тур

Оплата сразу не требуется: менеджер свяжется, подтвердит места и ответит на вопросы.

+7 (921) 310-85-55

ежедневно 10:00–21:00

Telegram · MAX · WhatsApp · info@season-travel.com

Тур на сайте: **season-travel.com/tours/aktivnyj-tur-v-kareliyu-dzhiping-splavy-i-trekking-s-haski/**

Наведите камеру: тур на сайте

Офис: Набережная Обводного канала, 33, Санкт-Петербург, 191167

Файл собран 7 ноября 2026. Свежие цены и свободные места смотрите на сайте по ссылке или QR-коду.